

01

manzana

Proyecto Integrador REPRESENTACIÓN DIGITAL DEL PATRIMONIO CONSTRUIDO

PATRIMONIO CONSTRUIDO

El Patrimonio Construido (Tangible o Material) se compone de los bienes muebles e inmuebles hechos por las sociedades de nuestro pasado; como Monumentos, edificios y construcciones que representan nuestra memoria física y nuestra evolución social.



En el año 2000 es declarado por el Ministerio de Cultura en la ciudad de **Santiago de Cali, Valle del Cauca, Colombia** al Barrio tradicional **San Antonio** como Patrimonio Construido y por ende su preservación urbanística.

BIENES DE INTERÉS CULTURAL

ANÁLISIS ESTÉTICO



Las ventanas tradicionales llevan rejas de madera o hierro, de dos cuerpos.



Algunas de sus fachadas contienen arte urbano.



La puerta principal usualmente es doble y con mirilla.

Expresividad, drama en sus acabados.



LEGALIDADES

Actividades permitidas según el uso del suelo: (Gobernación Valle del Cauca)

25% Comercio

Otras Actividades

DESCUBRIMIENTOS

- 1 Esta es una de las manzanas más pequeñas del barrio.
- 2 No predomina ninguna geometría en particular.
- 3 Se encuentra que algunas viviendas en su primer piso tienen comercio y vivienda informal desde el segundo.

ANÁLISIS URBANO



Localización

Comuna 03,
Barrio San Antonio,
Cali, Valle del Cauca,
Colombia.



Relieve

1032
1028
1023
1021



Movilidad

Calle 2
Carrera 4
Carrera 6
Carrera 9



Patrones de uso

Residencial
Comercial
Comercial y Servicios
Sin uso actual

LEVANTAMIENTO DIGITAL

Cuadra 1 - Carrera 4

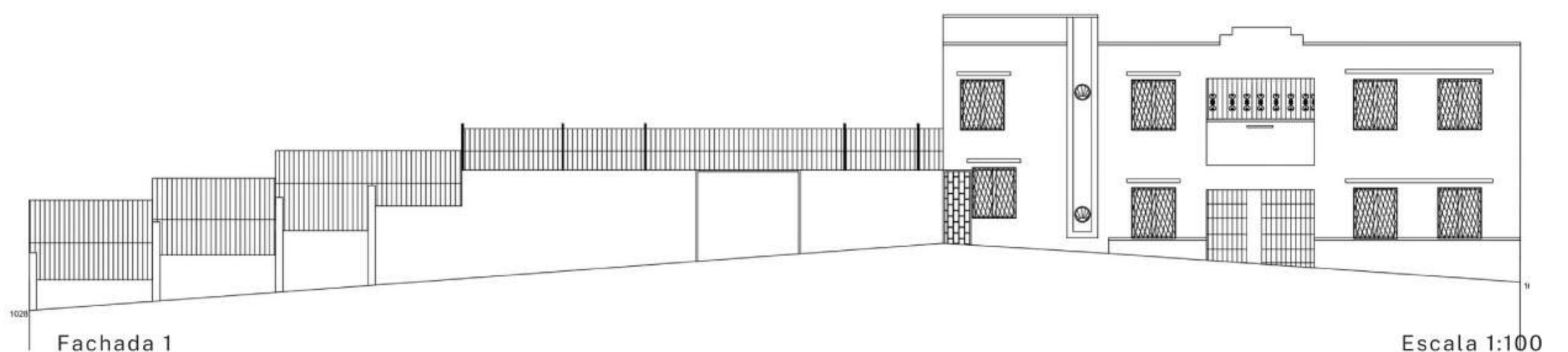

Cuadra 2 - Carrera 9



Cuadra 3 - Calle 2

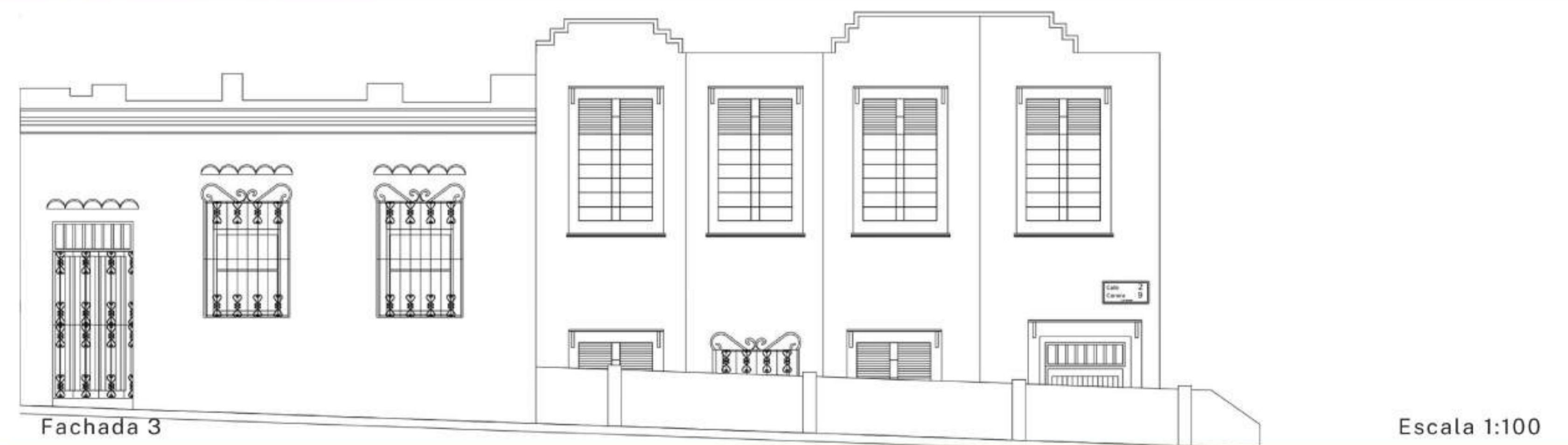

Cuadra 4 - Carrera 6

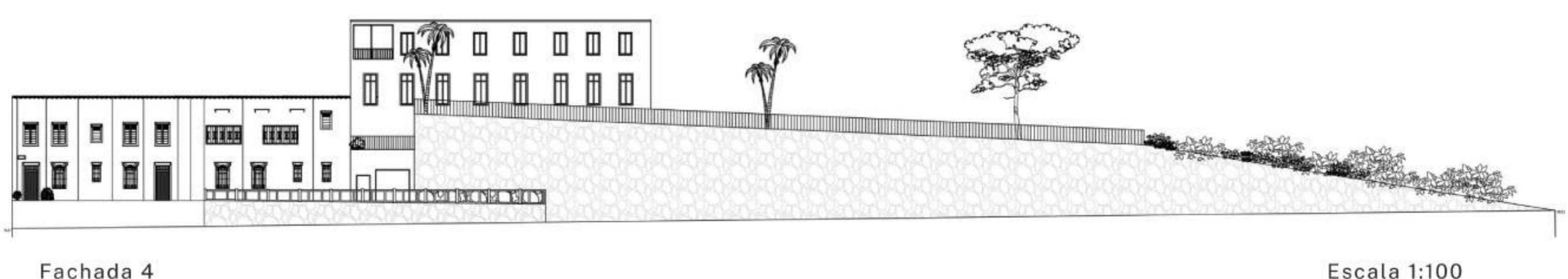

02

manzana

Proyecto Integrador REPRESENTACIÓN DIGITAL DEL PATRIMONIO CONSTRUIDO

PATRIMONIO CONSTRUIDO

El Patrimonio Construido (Tangible o Material) se compone de los bienes muebles e inmuebles hechos por las sociedades de nuestro pasado; como Monumentos, edificios y construcciones que representan nuestra memoria física y nuestra evolución social.

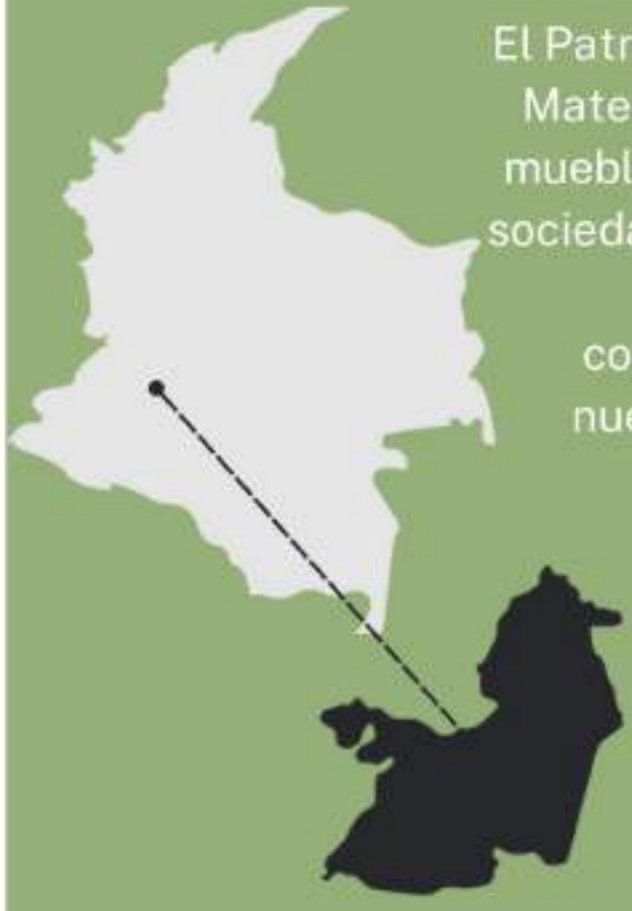

En el año 2000 es declarado por el Ministerio de Cultura en la ciudad de Santiago de Cali, Valle del Cauca, Colombia al Barrio tradicional San Antonio como Patrimonio Construido y por ende su preservación urbanística.

BIENES DE INTERÉS CULTURAL

ANÁLISIS ESTÉTICO



Zócalos en concreto, en algunas viviendas con relieves decorativos.



Cornisas muy pronunciadas.



Las puertas principales usualmente están adosadas a una reja de seguridad en metal con elementos decorativos.

La mayoría de las viviendas poseen cubierta en teja de barro, material temporalmente resistente.



LEGALIDADES

Actividades permitidas según el uso del suelo: (Gobernación Valle del Cauca)

25%

Comercio

Otras Actividades

DESCUBRIMIENTOS

- 1 Se encuentran previos sin uso actual, protegidos por Tratamientos Urbanísticos (Gov. Valle del Cauca)
- 2 En esta zona podemos ver una morfología urbana ortogonal.
- 3 Se evidencia problemas de suciedad y descascaramiento del concreto en algunas superficies.

ANÁLISIS URBANO



Localización

Comuna 03,
Barrio San Antonio,
Cali, Valle del Cauca,
Colombia.



Relieve

1021
1019
1011
1011



Movilidad

■ Calle 2
■ Calle 3
■ Carrera 6
■ Carrera 9



Patrones de uso

■ Residencial
■ Comercial
■ Comercial y Servicios
■ Sin uso actual
■ Gobierno

LEVANTAMIENTO DIGITAL

Cuadra 1 - Carrera 4

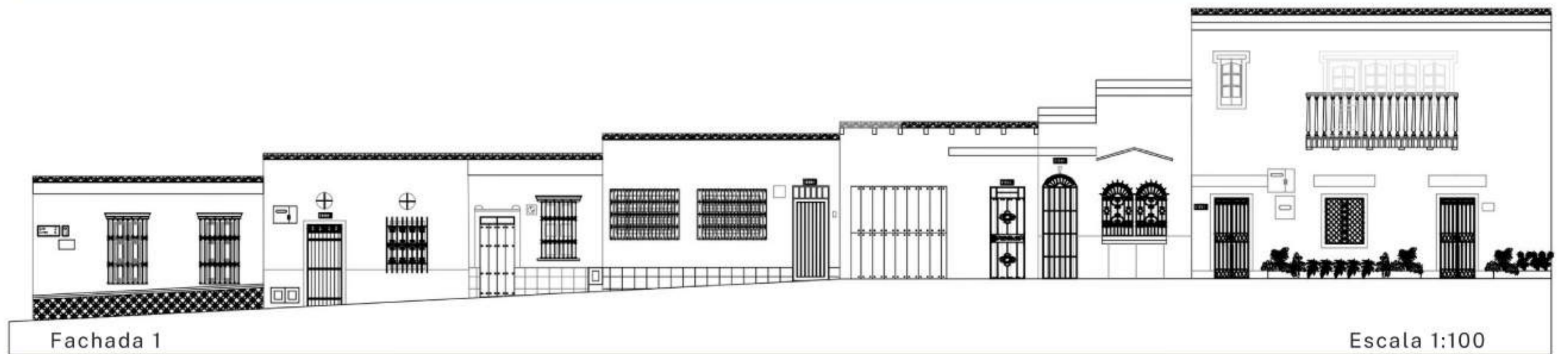

Fachada 1

Escala 1:100

Cuadra 2 - Carrera 9



Fachada 2

Escala 1:100

Cuadra 3 - Calle 2



Fachada 3

Escala 1:100

Cuadra 4 - Carrera 6



Fachada 4

Escala 1:100

03

manzana

Proyecto Integrador REPRESENTACIÓN DIGITAL DEL PATRIMONIO CONSTRUIDO

PATRIMONIO CONSTRUIDO

El Patrimonio Construido (Tangible o Material) se compone de los bienes muebles e inmuebles hechos por las sociedades de nuestro pasado; como Monumentos, edificios y construcciones que representan nuestra memoria física y nuestra evolución social.

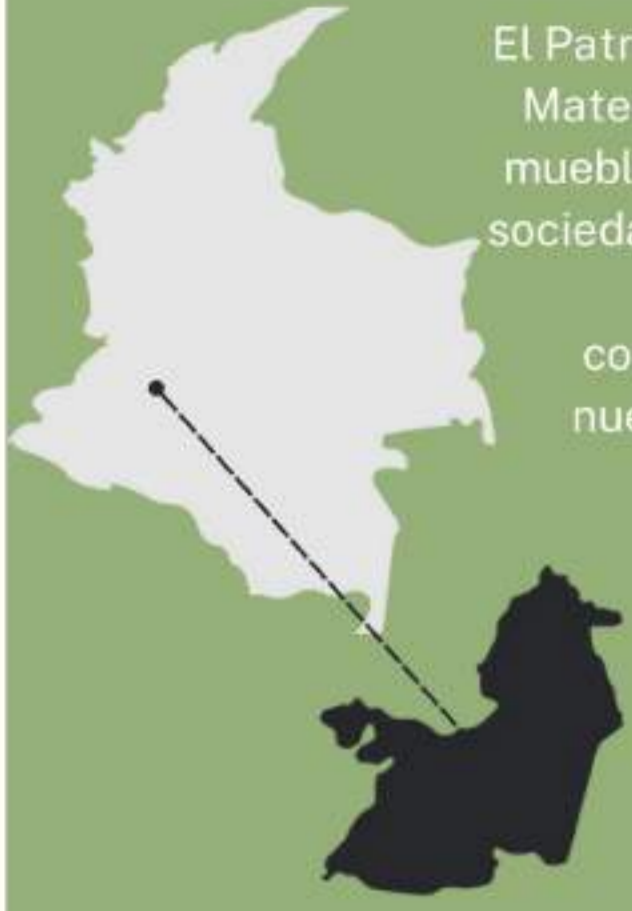

En el año 2000 es declarado por el Ministerio de Cultura en la ciudad de **Santiago de Cali, Valle del Cauca, Colombia** al Barrio tradicional **San Antonio** como Patrimonio Construido y por ende su preservación urbanística.

BIENES DE INTERÉS CULTURAL

ANÁLISIS ESTÉTICO



Fachadas con revestimiento de piedra de río.



Ojo de buey, conocido como claraboyas, típicas del siglo XVI.



Fachadas cubiertas con plantas dando a la estructura un toque romántico y natural



Vidrios de colores decorativos.

LEGALIDADES

Actividades permitidas según el uso del suelo: (Gobernación Valle del Cauca)

25%

Comercio

Otras Actividades

DESCUBRIMIENTOS

- 1 Algunos predios cuentan antejardín con cierta profundidad esto tienen un uso comercial
- 2 Algunos predios han perdido las fachadas tradicionales de San Antonio.
- 3

ANÁLISIS URBANO



Localización

Comuna 03,
Barrio San Antonio,
Cali, Valle del Cauca,
Colombia.

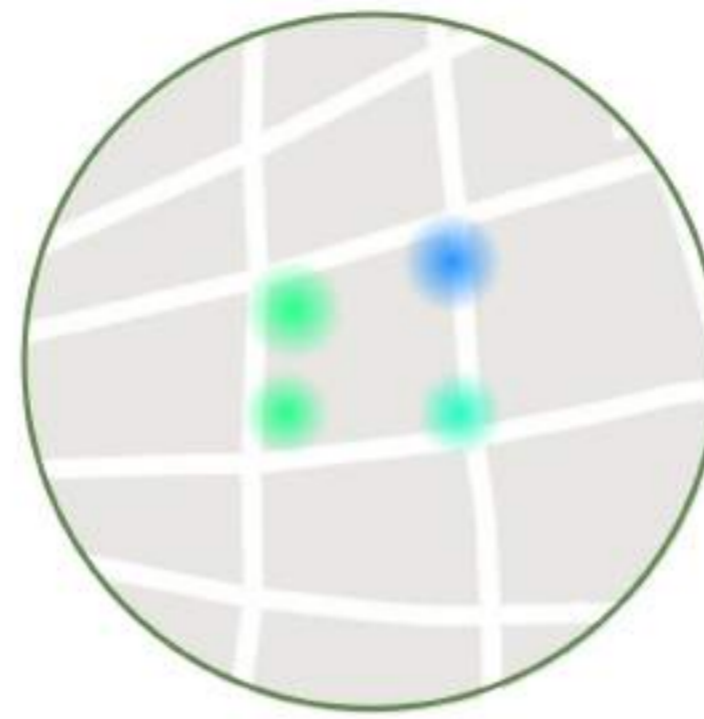

Relieve

1011
1011
1009
1007

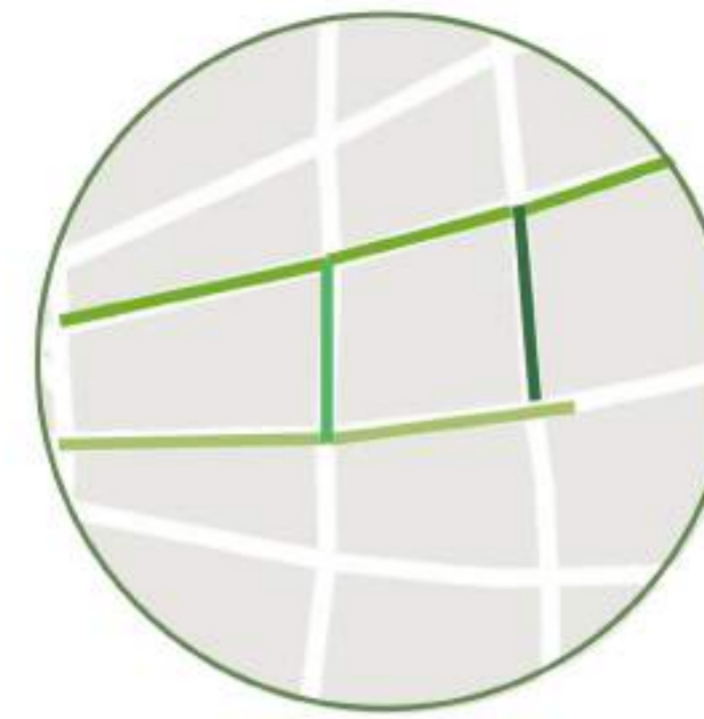

Movilidad

■ Calle 4
■ Calle 3
■ Carrera 6
■ Carrera 9



Patrones de uso

■ Residencial
■ Comercial
■ Comercial y Servicios
■ Sin uso actual
■ Gobierno

LEVANTAMIENTO DIGITAL

Cuadra 1 - Calle 3



Fachada 1

Escala 1:100

Cuadra 2 - Carrera 9



Fachada 2

Escala 1:100

Cuadra 3 - Calle 4



Fachada 3

Escala 1:100

Cuadra 4 - Carrera 6

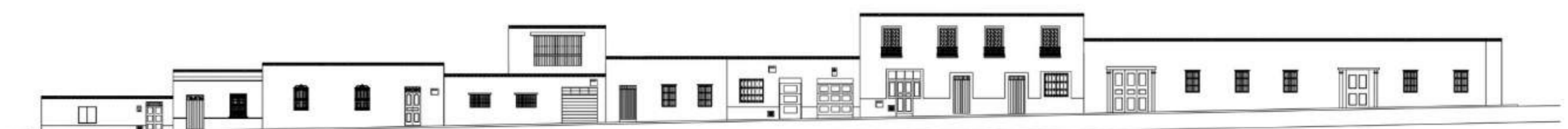

Fachada 4

Escala 1:100

04

manzana

Proyecto Integrador REPRESENTACIÓN DIGITAL DEL PATRIMONIO CONSTRUIDO

PATRIMONIO CONSTRUIDO

El Patrimonio Construido (Tangible o Material) se compone de los bienes muebles e inmuebles hechos por las sociedades de nuestro pasado; como Monumentos, edificios y construcciones que representan nuestra memoria física y nuestra evolución social.

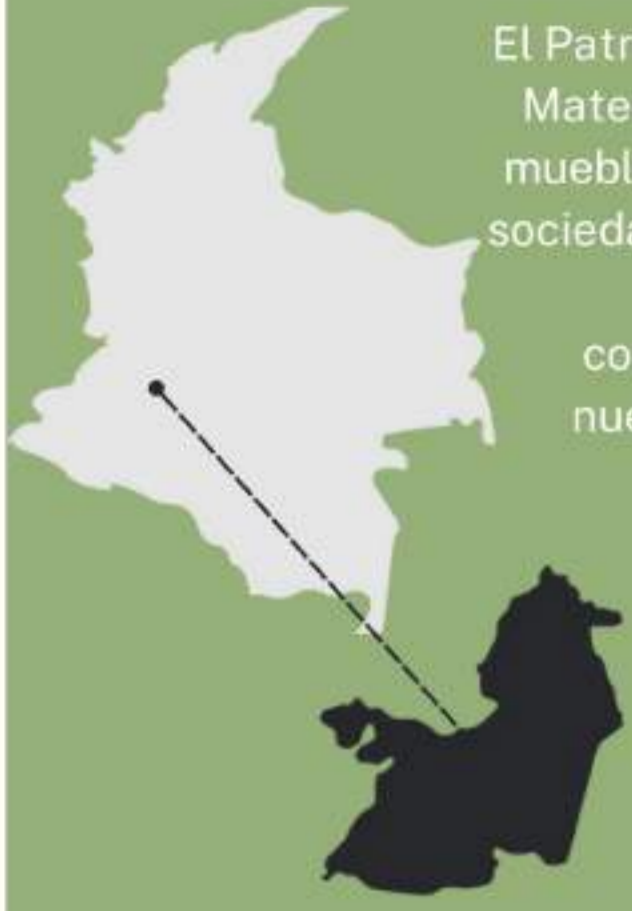

En el año 2000 es declarado por el Ministerio de Cultura en la ciudad de **Santiago de Cali, Valle del Cauca, Colombia** al Barrio tradicional **San Antonio** como **Patrimonio Construido** y por ende su **preservación urbanística**.

BIENES DE INTERÉS CULTURAL

ANÁLISIS ESTÉTICO



Zócalos con símbolo decorativo.



Algunas de sus fachadas contienen arte urbano.



Combinación de texturas, colores y diseños.

Las ventanas tradicionales llevan rejas de madera o hierro, de dos cuerpos.



LEGALIDADES

Actividades permitidas según el uso del suelo: (Gobernación Valle del Cauca)

25% Comercio

Otras Actividades

DESCUBRIMIENTOS

- 1 Se encuentra a lado lateral de una de las vías importantes de la ciudad, Calle 5.
- 2 En el recorrido por la Calle 5, se evidencia actos de vandalismo en las fachadas.
- 3 En esta manzana predomina el uso residencial.

ANÁLISIS URBANO



Localización

Comuna 03, Barrio San Antonio, Cali, Valle del Cauca, Colombia.



Relieve

1009
1007
1007
1002

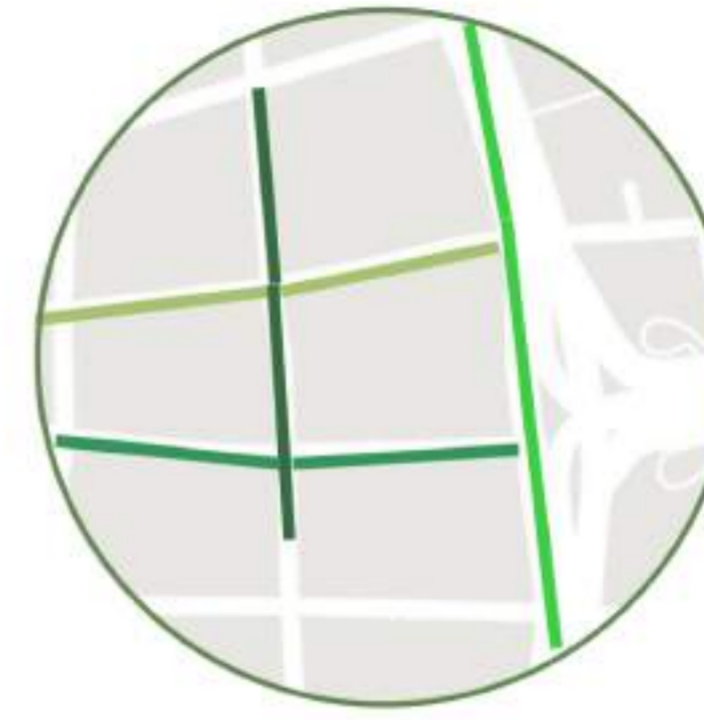

Movilidad

Calle 4
Calle 5
Carrera 9
Carrera 10

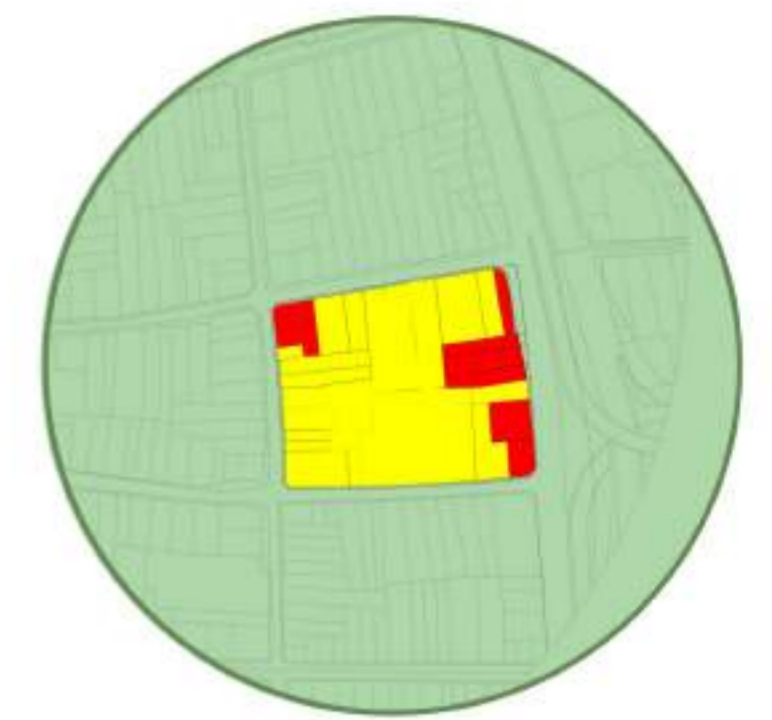

Patrones de uso

Residencial
Comercial

LEVANTAMIENTO DIGITAL

Cuadra 1 - Carrera 10



Fachada 1

Escala 1:100

Cuadra 2 - Calle 4

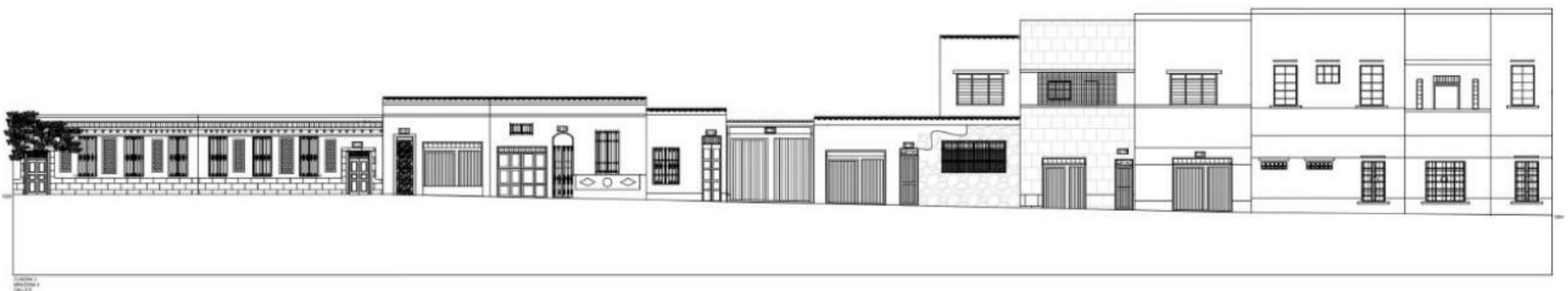

Fachada 2

Escala 1:100

Cuadra 3 - Carrera 9

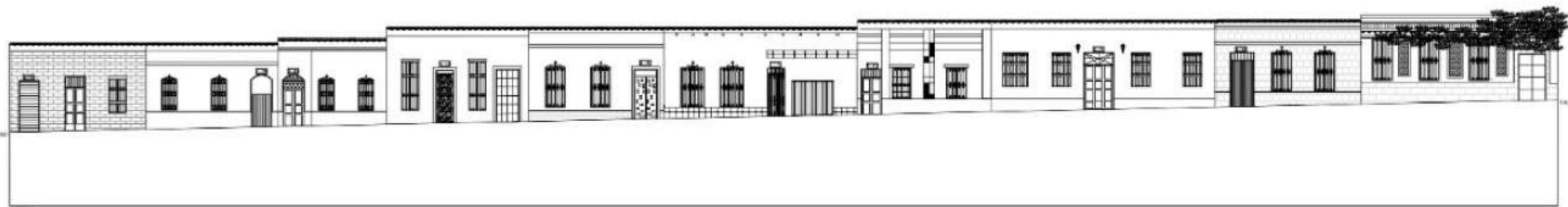

Fachada 3

Escala 1:100

Cuadra 4 - Calle 5



Fachada 4

Escala 1:100